

ATLETICA IMPRESA **PO**



MIGLIORI PIAZZAMENTI DI SOCIETA'

12° CDS Reg Pista CADETTE
 6° CDS Reg Pista ASSOLUTO F.
 10° CDS Reg Pista ASSOLUTO M.
 59° CDS Naz Pista ASSOLUTO F.
 81° CDS Naz Pista ASSOLUTO M.

2° CDS Reg Cross JUNI OR F.
 3° CDS Reg Cross ASSOLUTO F.
 13° CDS Reg Cross AS SOLUTO M.
 16° CDS Naz Cross JU NIOR F.
 38° CDS Naz Cross AS SOLUTO F.

MIGLIORI PIAZZAMENTI INDIVIDUALI AI CAMPIONATI ITALIANI FIDAL

4° posto – Salto con l'Asta JF indoor	BIGI SIRIA
9° posto – Salto con l'Asta PM indoor	LUSUARDI FILIPPO
1° posto – Salto con l'Asta SM45 indoor	BOLONDI GIANPAOLO
3° posto – Salto con l'Asta SM45 indoor	CEPELLI SAURO
13° posto – 300 metri ostacoli CM	LANDINI ISMAELE
5° posto – 100 metri ostacoli AF	GUARRIELLO GIULIA
16° posto – Salto in Lungo AM	PRETI NICOLO'
7° posto – Salto con l'Asta JF	BIGI SIRIA
27° posto – 800 metri piani JF	ESSADQUI MARIAM
29° posto – Lancio del Giavelotto JF	CASTELLANI VERONICA
8° posto – 10 km di Marcia PM	MACCARI ELIA
2° posto – Salto con l'Asta SM 45	BOLONDI GIANPAOLO
4° posto – Salto con l'Asta SM 45	CEPELLI SAURO
2° posto – Salto con l'Asta SM 45	BOLONDI GIANPAOLO
11° posto – 3000 metri siepi SM 50	GANDOLFI CARLO

CAMPIONI REGIONALI FIDAL

60 metri ostacoli AF indoor	GUARRIELLO GIULIA
Salto con l'Asta PM indoor	LUSUARDI FILIPPO
400 metri piani ASS F indoor	GRAPELLI FRANCESCA
1500 metri piani ASS F indoor	ESSADQUI MARIAM
Salto con l'Asta ASS M indoor	LUSUARDI FILIPPO
Salto con l'Asta ASS F indoor	BIGI SIRIA
300 metri piani CM	LANDINI ISMAELE
300 metri ostacoli CM	LANDINI ISMAELE
100 metri ostacoli AF	GUARRIELLO GIULIA
Salto con l'Asta JF	BIGI SIRIA

MASCHILI**ESORDIENTI****50 metri piani** (7''7 *Artioli Marco – 1988*)

9''8 NEGRI Damiano (09) 07/10 Reggio E.

300 metri piani (52''8 *Dhana Kevin – 2018*)

52''8	DHANA Kevin (07)	21/04 Reggiolo
1'00''7	MONTRUCCOLI Fabio (08)	21/04 Reggiolo
1'10''2	RAVAROTTO Luca Domenico (08)	21/04 Reggiolo

Lancio del vortex (gr. 125) (r.s. 39,92 *Manfredini Francesco – 2007*)

27,37	DHANA Kevin (07)	21/04 Reggiolo
22,66	MONTRUCCOLI Fabio (08)	21/04 Reggiolo
17,08	RAVAROTTO Luca Domenico (08)	21/04 Reggiolo

RAGAZZI**1000 metri piani** (r.s. 2'58''76 *Ferrari Simone – 2007*)

3'22''7	GIGLIOLI Giacomo (05)	21/04 Reggiolo	521
4'18''8	BERNI Ivan (06)	21/04 Reggiolo	34

Salto in alto (r.s. 1,72 *Vezzani Luca – 1989*)

1,37	ARTUZZO Filippo (05)	21/04 Reggiolo	641
1,20	PANIZZI Daniele (06)	21/04 Reggiolo	504

CADETTI**60 metri piani** **INDOOR**

7''69	LANDINI Ismaele (03)	03/02 Modena
7''73	Landini	20/01 Parma
7''74 (batt.)	Landini	13/01 Modena
7''76 (fin.)	Landini	13/01 Modena
8''35	COPELLI Andrea (03)	13/01 Modena
8''98	GUAITA Davide (03)	18/02 Modena

60 metri ostacoli **INDOOR**

9''05	LANDINI Ismaele (03)	03/02 Modena
9''12	Landini	20/01 Parma
9''26 (batt.)	Landini	13/01 Modena
9''27 (fin.)	Landini	13/01 Modena

*Salto in alto**INDOOR*

1,55	COPELLI Andrea (03)	13/01 Modena	592
1,55	Copelli	18/02 Modena	

*Salto in lungo**INDOOR*

5,56	FAVA Federico (03)	18/02 Modena	654
------	--------------------	--------------	-----

*80 metri piani**(r.s. 9''44 Benetti Francesco – 2011)*

9''6	LANDINI Ismaele (03)	14/04 Rubiera	702
9''86	Landini	19/06 Rubiera	
9''93 (fin.)	FAVA Federico (03)	07/10 Reggio E.	671
9''8	Fava	14/04 Rubiera	
9''9	Fava	13/05 Modena	
10''14 (batt.)	Fava	07/10 Reggio E.	

*150 metri piani**(r.s. 17''98 Preti Nicolò – 2016)*

18''99	FAVA Federico (03)	10/06 Celle Ligure	613
--------	--------------------	--------------------	-----

*300 metri piani**(r.s. 37''02 Landini Ismaele – 2018)*

37''02	LANDINI Ismaele (03)	22/09 Piacenza	886
37''34	Landini	12/09 Rubiera	
38''81	Landini	02/06 Ravenna	
39''6	Landini	12/05 Modena	
40''2	FAVA Federico (03)	21/04 Reggiolo	655
40''34	Fava	09/06 Celle Ligure	
43''78	BELLINI Alessandro (04)	14/10 Cesena	448
53''1	VERONESI Francesco (04)	21/04 Reggiolo	45

*1000 metri piani**(r.s. 2'45''8 Borghi Fabio – 2007)*

2'57''97	BELLINI Alessandro (04)	07/10 Reggio E.	609
2'58''64	Bellini	26/06 Scandiano	
2'59''37	Bellini	12/09 Rubiera	
2'59''7	Bellini	19/05 Parma	
2'59''96	Bellini	19/06 Rubiera	
3'01''34	Bellini	22/09 Piacenza	
3'07''06	PECCHINI Enrico (04)	22/09 Piacenza	482
3'10''40	Pecchini	12/09 Rubiera	
3'12''0	Pecchini	19/05 Parma	
3'12''08	Pecchini	07/10 Reggio E.	
3'16''50	Pecchini	26/06 Scandiano	
3'18''60	Pecchini	19/06 Rubiera	
3'23''3	Pecchini	07/04 Montecchio	
3'29''92	ESSADQI Osama (04)	26/06 Scandiano	211

2000 metri piani (r.s. 6'03''13 Borghi Fabio – 2007)

6'49''7	BELLINI Alessandro (04)	21/04 Reggio	539
7'40''1	PECCHINI Enrico (04)	21/04 Reggio	270
7'42''2	ESSADQI Osama (04)	21/04 Reggio	260

200 metri ostacoli (r.s. 27''56 Landini Ismaele – 2018)

27''56	LANDINI Ismaele (03)	05/09 Casalmaggiore	735
---------------	-----------------------------	----------------------------	------------

300 metri ostacoli (r.s. 40''56 Landini Ismaele - 2018)

40''56	LANDINI Ismaele (03)	22/09 Piacenza	883
40''8	Landini	14/09 Piacenza	
41''25 (fin.)	Landini	07/10 Rieti	
41''39	Landini	03/06 Ravenna	
41''49 (batt.)	Landini	06/10 Rieti	
43''2	Landini	20/05 Parma	
44''2	Landini	12/05 Modena	
45''0	Landini	14/04 Rubiera	

1200 siepi H 76 S.R. (r.s. 4'07''06 Morini Matteo - 2014)

4'34''9	ESSADQI Osama (04)	14/04 Rubiera	294
---------	--------------------	---------------	-----

Salto in alto (r.s. 2,00 Vezzani Luca – 1991)

1,75	COPELLI Andrea (03)	22/09 Piacenza	795
1,69	Copelli	08/09 Busseto	
1,69	Copelli	07/10 Reggio E.	
1,69	Copelli	14/10 Cesena	
1,68	Copelli	02/06 Ravenna	
1,68	Copelli	05/09 Casalmaggiore	
1,64	Copelli	21/04 Reggio	
1,64	Copelli	12/09 Rubiera	
1,58	Copelli	12/05 Modena	
1,25	PECCHINI Enrico (04)	21/04 Reggio	304
1,25	BELLINI Alessandro (04)	21/04 Reggio	304

Salto in lungo (r.s. 6,39(i) Vezzani Lorenzo – 2004)

5,51	FAVA Federico (03)	09/06 Celle Ligure	641
5,45	Fava	14/04 Rubiera	
4,85	COPELLI Andrea (03)	14/04 Rubiera	471
3,74	ESSADQI Osama (04)	26/06 Scandiano	199

Salto triplo (r.s. 12,46 Preti Nicolò – 2016)

9,07	ESSADQI Osama (04)	12/05 Modena	369
9,02	Essadqi	21/04 Reggio	

Getto del peso (Kg. 4) (r.s. 14,25 Troni Andrea - 2006)

8,25	LANDINI Ismaele (03)	14/10 Cesena	388
7,31	COPELLI Andrea (03)	14/04 Rubiera	315

Lancio del disco (Kg. 1,5) (r.s. 40,55 Marchiò Davide - 2016)

12,45	MARCHIO' Alessandro (03)	21/04 Reggiolo	156
-------	--------------------------	----------------	-----

Lancio del martello (Kg. 4) (r.s. 57,96 Troni Andrea - 2006)

18,13	COPELLI Andrea (03)	21/04 Reggiolo	330
12,42	MARCHIO' Alessandro (03)	21/04 Reggiolo	194

Lancio del giavellotto (gr. 600) (r.s. 42,41 Bonandin Andrea - 2011)

27,24	FAVA Federico (03)	13/05 Modena	396
-------	--------------------	--------------	-----

ALLIEVI**50 metri piani INDOOR**

6''56	ALTOMANI Gianluca (01)	13/01 Parma	
-------	------------------------	-------------	--

60 metri piani INDOOR

7''46	ALTOMANI Gianluca (01)	27/01 Modena	
7''47	Altomani	03/02 Modena	
7''52	Altomani	10/02 Modena	
7''58	Altomani	20/01 Modena	
7''80	DE FEO Michele (01)	10/02 Modena	
7''84	BATTINI Gianpaolo (01)	20/01 Modena	
7''93	TROGA Michele (01)	10/02 Modena	
7''98	De Feo	20/01 Modena	
8''03	Troga	20/01 Modena	

100 metri piani (r.s. 11''03 Zamberletti Fabio - 2011)

11''52	ALTOMANI Gianluca (01)	22/09 Piacenza	691
11''65	Altomani	26/05 Forlì	
11''73	Altomani	12/05 Reggio E.	
11''74	Altomani	05/05 Modena	
11''78	Altomani	25/04 Modena	
11''84	Altomani	19/06 Rubiera	
11''86	Altomani	15/09 Modena	
12''23	BATTINI Gianpaolo (01)	19/06 Rubiera	526
12''33	Battini	22/09 Piacenza	
12''40	TROGA Gabriele (01)	19/06 Rubiera	490
12''42	Battini	26/06 Scandiano	
12''57	DE FEO Michele (01)	19/06 Rubiera	454
12''58	Troga	26/06 Scandiano	
12''60	De Feo	26/06 Scandiano	
12''84	ROSSI Francesco (01)	19/06 Rubiera	400

200 metri piani (r.s. 22''1 Pellegrini Luciano – 1984)

24''02	ALTOMANI Gianluca (01)	23/09 Piacenza	615
24''31	Altomani	06/05 Modena	
24''37	Altomani	01/09 Modena	
24''41	Altomani	13/05 Reggio E.	
25''02	BATTINI Gianpaolo (01)	20/05 Modena	509
25''27	DE FEO Michele (01)	20/05 Modena	484
25''56	TROGA Gabriele (01)	20/05 Modena	455

400 metri piani (r.s. 49''78 Ghidoni Alessandro – 2009)

55''15	ACCORSI Alessandro (01)	05/05 Modena	544
55''37	Accorsi	22/09 Piacenza	
55''91	Accorsi	12/05 Reggio E.	
56''94	DE FEO Michele (01)	22/09 Piacenza	464
57''73	ALTOMANI Gianluca (01)	25/04 Modena	431

800 metri piani (r.s. 2'06''5 Rossini Mauro – 1990)

2'06''84	GRAVANTE Giuseppe (01)	26/06 Scandiano	530
----------	------------------------	-----------------	-----

1500 piani (r.s. 4'18''51 Gravante Giuseppe - 2018)

4'18''51	GRAVANTE Giuseppe (01)	26/05 Forlì	608
4'19''52	Gravante	12/09 Rubiera	
4'19''73	Gravante	22/09 Piacenza	
4'22''15	Gravante	12/05 Reggio E.	
4'28''85	Gravante	05/05 Modena	

3000 metri piani (r.s. 9'20''95 Gravante Giuseppe – 2018)

9'20''95	GRAVANTE Giuseppe (01)	19/06 Rubiera	625
9'31''47	Gravante	20/05 Modena	

Salto con l'Asta (r.s. 4,50 Bellesia Alex - 2009)

3,40	BELTRAMI Matteo (01)	05/05 Modena	594
3,30	Beltrami	14/06 Sasso Marconi	

Salto in Alto (r.s. 2,12 Tavella Mauro – 1988)

1,73	SCACCHETTI Mattia (01)	12/07 Rubiera	649
------	------------------------	---------------	-----

Salto in Lungo (r.s. 6,73 Preti Nicolò - 2018)

6,73	PRETI Nicolò (01)	03/07 Celle Ligure	821
6,69	Preti	10/06 Celle Ligure	
6,48	Preti	15/06 Rieti	
6,40	Preti	02/06 Verona	
6,25	Preti	12/07 Rubiera	
6,23	Preti	27/05 Forlì	
6,21	Preti	12/09 Rubiera	

6,02	Preti	22/09 Piacenza	
6,04	Preti	25/04 Modena	
6,01	Preti	13/05 Reggio E.	
5,89	Preti	06/05 Modena	
5,77	Preti	20/05 Modena	

Salto Triplo (r.s. 13,96 Vezzani Lorenzo - 2006)

11,97	PRETI Nicolò (01)	05/05 Modena	556
-------	-------------------	--------------	-----

Getto del peso (Kg 5) (r.s. 13,41 Troni Andrea - 2007)

8,78	CORRADINI Marco (01)	09/06 Celle Ligure	296
7,69	SUBAZZOLI Simone (01)	09/06 Celle Ligure	210
7,52	CORGHI Filippo (01)	09/06 Celle Ligure	196

Getto del peso (Kg 7,260) (r.s. 8,74 Bertoli Cristiano - 2016)

6,93	CORRADINI Marco (01)	06/05 Modena	266
6,21	CORGHI Filippo (01)	06/05 Modena	198

Lancio del disco (Kg 1,5) (r.s. 42,23 Marchiò Davide - 2017)

22,77	CORGHI Filippo (01)	13/05 Reggio E.	261
22,15	SUBAZZOLI Simone (01)	10/06 Celle Ligure	248
21,84	Subazzoli	13/05 Reggio E.	
21,52	Corghi	10/06 Celle Ligure	

Lancio del disco (Kg 2) (r.s. 36,27 Marchiò Davide - 2017)

18,03	SUBAZZOLI Simone (01)	05/05 Modena	235
-------	-----------------------	--------------	-----

Lancio del giavellotto (gr. 700) (r.s. 46,30 Spaggiari Gianluca - 2009)

20,78	SUBAZZOLI Simone (01)	22/09 Piacenza	142
17,47	Subazzoli	12/05 Reggio E.	

Lancio del giavellotto (gr. 800) (r.s. 42,56 Azmat Ali Shan - 2011)

23,25	CORGHI Filippo (01)	05/05 Modena	216
19,77	SUBAZZOLI Simone (01)	05/05 Modena	144

JUNIORES/PROMESSE/SENIORES**60 metri piani****INDOOR**

7''21	MARANI Simone (97)	03/02 Modena	
7''22 (batt.)	Marani	27/01 Modena	
7''24 (fin.)	Marani	27/01 Modena	
7''76	ALBERINI Andrea (96)	10/02 Modena	
7''81	Alberini	20/01 Modena	

60 metri ostacoli (1,06) INDOOR

9''10 (batt.)	PAZZI Lorenzo (91)	03/02 Modena	
9''14 (fin.)	Pazzi		

Salto con l'asta INDOOR

4,55	LUSUARDI Filippo (98)	27/01 Modena	849
4,45	Lusuardi	04/02 Ancona	
4,30	Lusuardi	11/02 Parma	
4,15	BOLONDI Gianpaolo (70) – SM45	25/02 Ancona	765
4,10	Bolondi	11/02 Parma	
3,85	Lusuardi	13/01 Parma	
3,40	CEPELLI Sauro (70) – SM45	25/02 Ancona	594
3,30	FERRARESI Simone (98)	11/02 Parma	570
3,30	BELTRAMI Matteo (01)	11/02 Parma	570

100 metri piani (r.s. 10''80 Zamberletti Fabio – 2012)

11''44	MARANI Simone (97)	26/05 Forlì	711
11''61	Marani	19/06 Rubiera	
11''96	FAVA Sebastiano (99)	09/06 Celle Ligure	681
12''49	SAINI Harsh (00)	26/06 Scandiano	471

200 metri piani (r.s. 21''9 Pellegrini Luciano - 1986)

24''93	ALBERINI Andrea (96)	20/05 Modena	518
25''86	SAINI Harsh (00)	10/07 Castelnovo M.	426

400 metri piani (r.s. 48''98 Ghidoni Alessandro - 2010)

54''97	FERRARI Ivan (88)	05/05 Modena	552
58''43	REBUZZI Gianluca (80)	25/04 Modena	403
58''72	Rebuzzi	05/05 Modena	
1'00''57	SAINI Harsh (00)	10/07 Castelnovo M.	322

800 metri piani (r.s. 1'58''52 Gallinari Luca - 2017)

2'03''04	EL MAHFOUDI Osama (97)	06/05 Modena	610
2'08''85	El Mahfoudi	20/05 Modena	
2'09''23	El Mahfoudi	01/09 Modena	

1500 metri piani (r.s. 4'00''7 Battaglia Gianni - 1987)

4'13''40	EL MAHFOUDI Osama (97)	05/05 Modena	658
4'17''79	El Mahfoudi	25/04 Modena	

3000 siepi (0,91) (r.s. 10'07''84 Gandolfi Carlo - 2007)

11'32''28	GANDOLFI Carlo (64) – SM 50	26/05 Forlì	450
-----------	-----------------------------	-------------	-----

100 metri ostacoli (1,06) (r.s. 15''61 Alberini Alessandro - 2007)

16''63	PAZZI Lorenzo (91)	05/05 Modena	741
--------	--------------------	--------------	-----

400 metri ostacoli (0,91) (r.s. 55''03 Pazzi Lorenzo - 2012)

57''42	PAZZI Lorenzo (91)	05/05 Modena	734
--------	--------------------	--------------	-----

Marcia Km 10 (r.s. 48'48''96 Maccari Elia - 2018)

48'48''96	MACCARI Elia (98)	01/06 Agropoli	765
49'44''31	Maccari	05/05 Modena	

Salto con l'asta (r.s. 4,55 (i) Lusuardi Filippo - 2018)

4,40	LUSUARDI Filippo (98)	25/04 Modena	818
4,40	Lusuardi	14/06 Sasso Marconi	
4,20	BOLONDI Gianpaolo (70) - SM45	05/05 Modena	776
4,20	Lusuardi	05/05 Modena	
4,20	Lusuardi	07/07 Imola	
4,20	Bolondi	07/07 Imola	
3,90	FERRARESI Simone (98)	26/05 Forlì	710
3,90	Bolondi	26/05 Forlì	
3,70	Ferraresi	14/06 Sasso Marconi	
3,50	Ferraresi	20/05 Modena	
3,50	BELTRAMI Matteo (01)	26/05 Forlì	618
3,40	Ferraresi	05/05 Modena	

Salto in Alto (r.s. 2,18 Tavella Mauro - 1991)

1,60	LUSUARDI Filippo (98)	06/05 Modena	551
------	-----------------------	--------------	-----

Salto in lungo (r.s. 6,76 Fava Sebastiano - 2018)

6,76	FAVA Sebastiano (99)	10/06 Celle Ligure	827
6,51	Fava	25/04 Modena	
6,32	Fava	16/09 Modena	

Getto del peso (Kg. 7,260) (r.s. 14,95 Cavallotti Armando - 1988)

10,06	MARCHIO' Davide (00)	06/05 Modena	534
9,16	Marchiò	25/04 Modena	

Lancio del disco (Kg. 1,750) (r.s. 41,16 Cavalotti Armando - 1986)

39,08	MARCHIO' Davide (00)	23/05 Modena	641
38,75	Marchiò	15/09 Modena	
37,12	Marchiò	11/02 Carpi	
35,81	Marchiò	21/01 Modena	

Lancio del disco (Kg 2) (r.s. 44,70 Fabbri Gianluca – 1989)

35,65	MARCHIO' Davide (00)	25/04 Modena	627
34,76	Marchiò	26/05 Forlì	
34,25	Marchiò	05/05 Modena	

Lancio del martello (Kg. 7,260) (r.s. 42,45 Troni Andrea - 2009)

41,34	BERTOLI Cristiano (99)	05/05 Modena	655
-------	------------------------	--------------	-----

Staffetta 4x100 (r.s. 43''86 Benetti/Marani/Martinelli/Zamberletti - 2013)

46''94	LUSUARDI/ALTOMANI/ACCORSI/FERRARI	05/05 Modena	672
47''10	TROGA/ALBERINI/DE FEO/BATTINI	05/05 Modena	665

Staffetta 4x400 (r.s. 3'29''72 Rebuzzi/Pazzi/Ghidoni/Dallasta – 2011)

3'35''42	MACCARI/PAZZI/FERRARI/ACCORSI	06/05 Modena	736
----------	-------------------------------	--------------	-----

FEMMINILI**ESORDIENTI****50 metri piani (r.s. 7''5 Zucchi Laura – 2010)**

9''33	FAGLIONI Irene (07)	07/10 Reggio E.
10''1	SUERI Serena (11)	21/04 Reggiolo

300 metri piani (r.s. 52''71 Zucchi Laura – 2010)

53''8	PIEDIMONTE Giulia (07)	21/04 Reggiolo
56''8	ACCORSI Emma (07)	21/04 Reggiolo
57''1	PIGNAGNOLI Karin (08)	21/04 Reggiolo
1'01''6	CAVIZZI Zoe (08)	21/04 Reggiolo
1'02''5	GAVIOLI Ginevra (08)	21/04 Reggiolo
1'10''5	SANTAMARIA Giulia (10)	21/04 Reggiolo
1'15''0	GUERRA Emily (10)	21/04 Reggiolo
1'23''1	SHLEMKO Sonia (10)	21/04 Reggiolo

600 metri piani (r.s. 2'00'1 Zucchi Laura – 2010)

2'13''4	PIGNAGNOLI Karin (08)	14/04 Rubiera
---------	-----------------------	---------------

Salto in Lungo (r.s. 3,85 Olmi Debora – 2007)

3,15	PIGNAGNOLI Karin (08)	14/04 Rubiera
------	-----------------------	---------------

Lancio del vortex (gr. 125) (r.s. 23,28 Manfreda Martina – 2007)

20,66	CAVIZZI Zoe (08)	21/04 Reggiolo
17,36	PIEDIMONTE Giulia (07)	21/04 Reggiolo
15,95	GUERRA Emily (10)	21/04 Reggiolo

11,05	SANTAMARIA Giulia (10)	21/04 Reggiolo
10,52	GAVIOLI Ginevra (08)	21/04 Reggiolo
6,76	SHLEMKO Sonia (10)	21/04 Reggiolo

RAGAZZE**60 metri piani** (r.s. 8''27 Guarriello Giulia - 2014)

8''82 (fin.)	GHIZZARDI Serena (05)	07/10 Reggio E.	693
9''04 (batt.)	Ghizzardi	07/10 Reggio E.	
9''4	CAVICCHINI Sara (05)	08/09 Busseto	534
9''81	BERTOLINI Alessia (06)	10/07 Castelnovo M.	501
9''82	REVERBERI Giorgia (06)	07/10 Reggio E.	499
9''6	GOZZI Elisa (06)	08/09 Busseto	495
9''89	Reverberi	19/06 Rubiera	
9''95	SAYMAN Elisabetta (06)	09/06 Celle Ligure	475
9''96	Reverberi	09/06 Celle Ligure	
9''99	Gozzi	30/09 Faenza	
10''08	Sayman	30/09 Faenza	
10''10	BERTOLINI Greta (06)	07/10 Reggio E.	446
10''11	CANTARELLI Emma (06)	09/06 Celle Ligure	445
9''9	Bertolini G.	14/04 Rubiera	
10''30	Cantarelli	19/06 Rubiera	
10''2	Cantarelli	08/09 Busseto	

600 metri piani (r.s. 1'44''6 Lotti Sara - 1991)

2'25''81	CANTARELLI Emma (06)	09/06 Celle Ligure	156
2'25''93	REVERBERI Giorgia (06)	09/06 Celle Ligure	154
2'30''44	SAYMAN Elisabetta (06)	09/06 Celle Ligure	93

1000 metri piani (r.s. 3'28''3 Lotti Sara - 1991)

4'37''2	GUERRA Noemi (06)	21/04 Reggiolo	171
---------	-------------------	----------------	-----

60 metri ostacoli (0,60) (r.s. 9''29 Guarriello Giulia - 2014)

10''01	NEGRI Sofia (05)	14/10 Cesena	901
10''6	Negri	08/09 Busseto	
13''06	REVERBERI Giorgia (06)	10/07 Castelnovo M.	459
13''13	CANTARELLI Emma (06)	10/07 Castelnovo M.	450
12''9	Reverberi	19/05 Castelnovo M.	
13''0	BERTOLINI Greta (06)	21/04 Reggiolo	436
13''9	SAYMAN Elisabetta (06)	21/04 Reggiolo	325
14''1	Cantarelli	21/04 Reggiolo	

Salto in lungo (r.s. 4,86 Guarriello Giulia - 2014)

4,00	NEGRI Sofia (05)	08/09 Busseto	625
3,98	Negri	07/10 Reggio E.	
3,58	SAYMAN Elisabetta (06)	19/05 Castelnovo M.	523
3,58	Sayman	07/10 Reggio E.	
3,56	Sayman	08/09 Busseto	

3,46	REVERBERI Giorgia (06)	08/09 Busseto	494
3,46	CANTARELLI Emma (06)	30/09 Faenza	494
3,42	CAVICCHINI Sara (05)	08/09 Busseto	484
3,31	Reverberi	30/09 Faenza	
3,27	Reverberi	26/06 Scandiano	
3,22	Cantarelli	26/06 Scandiano	
3,07	Cantarelli	19/05 Castelnovo M.	
2,98	Cantarelli	14/04 Rubiera	
2,94	Reverberi	14/04 Rubiera	
2,92	BERTOLINI Greta (06)	14/04 Rubiera	367
2,72	Sayman	14/04 Rubiera	

Getto del peso (Kg. 2) (r.s. 11,97 Abouem Corinne – 2016)

8,86	SACCANI Esther (06)	07/10 Reggio E.	533
8,51	SAYMAN Elisabetta (06)	30/09 Faenza	503
8,44	Sayman	08/09 Busseto	
8,07	Sayman	09/06 Celle Ligure	
8,06	Sayman	10/07 Castelnovo M.	
7,17	Sayman	19/05 Castelnovo M.	
6,73	Sayman	14/04 Rubiera	
6,21	GOZZI Elisa (06)	30/09 Faenza	300

Lancio del vortex (gr. 125) (r.s. 39,43 Angonese Anna - 2015)

34,65	REVERBERI Giorgia (06)	26/06 Scandiano	612
34,34	Reverberi	09/06 Celle Ligure	
34,26	Reverberi	19/06 Rubiera	
34,17	Reverberi	30/09 Faenza	
33,35	Reverberi	14/04 Rubiera	
32,91	Reverberi	19/05 Castelnovo M.	
30,08	Reverberi	12/09 Rubiera	
29,67	Reverberi	10/07 Castelnovo M.	
29,00	CANTARELLI Emma (06)	10/07 Castelnovo M.	503
28,28	Cantarelli	12/09 Rubiera	
27,98	Cantarelli	14/04 Rubiera	
27,84	Cantarelli	09/06 Celle Ligure	
27,83	Cantarelli	26/06 Scandiano	
27,82	Cantarelli	19/06 Rubiera	
27,06	Cantarelli	30/09 Faenza	
26,12	Cantarelli	19/05 Castelnovo M.	

Triathlon (60-peso-600) (r.s. 1990 Giulia Mausoli – 2013)

1033	SAYMAN Elisabetta (06)	09/06 Celle Ligure	
------	------------------------	--------------------	--

Triathlon (60-vortex-600) (r.s. 1234 Reverberi Giorgia – 2018)

1234	REVERBERI Giorgia (06)	09/06 Celle Ligure	
1081	CANTARELLI Emma (06)	09/06 Celle Ligure	

CADETTE**60 metri piani****INDOOR**

8''32 (batt.)	PANARELLI Giada (03)	18/02 Modena
8''38	Panarelli	20/01 Parma
8''46	Panarelli	03/02 Modena
8''69	LODI RIZZINI Emily (04)	18/02 Modena
8''75	Lodi Rizzini	03/02 Modena
8''80	MELLONE Rebecca (04)	13/01 Modena
8''80	Mellone	03/02 Modena
8''80	BELTRAMI Letizia (04)	18/02 Modena
8''88	Mellone	18/02 Modena
8''91	Beltrami	03/02 Modena
8''93	Beltrami	13/01 Modena
8''96	STAGNO Elodie (04)	13/01 Modena
9''01	SACCHI Aurora (04)	18/02 Modena
9''06	Lodi Rizzini	13/01 Modena
9''12	Begliardi Giulia (04)	18/02 Modena
9''17 (fin.)	Panarelli	18/02 Modena
9''26	Sacchi	13/01 Modena
9''48	MARMIROLI Eleonora (04)	18/02 Modena

300 metri piani**INDOOR**

48''62	GRAPELLI Cecilia (03)	14/01 Parma	532
--------	-----------------------	-------------	-----

600 metri piani**INDOOR**

1'48''43	GRAPELLI Cecilia (03)	20/01 Parma	616
----------	-----------------------	-------------	-----

60 metri ostacoli (0,76)**INDOOR**

10''19	MELLONE Rebecca (04)	03/02 Modena
10''25	Mellone	13/01 Modena
10''30	BELTRAMI Letizia (04)	13/01 Modena
10''32 (fin.)	Mellone	18/02 Modena
10''42 (batt.)	Mellone	18/02 Modena
10''55	Beltrami	18/02 Modena
10''58	Mellone	20/01 Parma
10''63	Beltrami	20/01 Parma
10''66	Beltrami	03/02 Modena

Salto in Lungo**INDOOR**

4,28	VILLA Dayana (03)	18/02 Modena	582
4,25	Villa	10/03 Modena	
3,50	GABBI Eleonora (03)	18/02 Modena	352

Staffetta 4x160**INDOOR**

1'35''03	BELTRAMI / GRAPELLI C. / MELLONE / PANARELLI	20/01 Parma
----------	--	-------------

Getto del peso (Kg. 3) INDOOR

7,60	GABBI Eleonora (03)	18/02 Modena	496
------	---------------------	--------------	-----

80 metri piani (r.s. 10''18 Guarriello Giulia - 2016)

10''64	ROSSI Flavia (03)	09/06 Celle Ligure	790
10''68	Rossi	09/06 Celle Ligure	
10''72	Rossi	03/06 Ravenna	
10''5	Rossi	13/05 Modena	
10''6	PANARELLI Giada (03)	13/05 Modena	729
10''85 (fin.)	Panarelli	07/10 Reggio E.	
10''7	Rossi	14/04 Rubiera	
10''99 (fin.)	Rossi	07/10 Reggio E.	
11''00	Panarelli	14/10 Cesena	
11''02 (batt.)	Rossi	07/10 Reggio E.	
11''11 (batt.)	Panarelli	07/10 Reggio E.	
11''21	LODI RIZZINI Emily (04)	03/06 Ravenna	624
11''0	Lodi Rizzini	14/04 Rubiera	
11''1	Lodi Rizzini	13/05 Modena	
11''36	BELTRAMI Letizia (04)	26/06 Scandiano	583
11''38	MELLONE Rebecca (04)	26/06 Scandiano	578
11''38	Mellone	05/09 Casalmaggiore	
11''40	Beltrami	15/09 Cremona	
11''3	BEGLIARDI Giulia (03)	14/04 Rubiera	536
12''4	MARMIROLI Eleonora (04)	14/04 Rubiera	282

150 metri piani (r.s. 19''59 Castellari Valentina - 1997)

20''25	ROSSI Flavia (03)	10/06 Celle Ligure	781
--------	-------------------	--------------------	-----

300 metri piani (r.s. 41''9 Castellari Valentina - 1997)

48''40	STAGNO Elodie (04)	02/06 Ravenna	544
49''1	SACCHI Aurora (04)	21/04 Reggiolo	502
49''33	BELTRAMI Letizia (04)	05/09 Casalmaggiore	497
49''4	PANARELLI Giada (03)	04/05 Piacenza	487
49''9	Stagno	21/04 Reggiolo	
50''8	Beltrami	21/04 Reggiolo	
55'2	LODI RIZZINI Emily (04)	21/04 Reggiolo	239

600 metri piani

1'49''06	GRAPELLI Cecilia (03)	05/09 Casalmaggiore	602
----------	-----------------------	---------------------	-----

1000 metri piani (r.s. 3'17''0 Essadqi Mariam - 2015)

3'18''1	GRAPELLI Cecilia (03)	04/05 Piacenza	719
3'18''19	Grapelli	22/09 Piacenza	
3'26''98	Grapelli	07/10 Reggio E.	
3'28''82	Grapelli	15/09 Cremona	
3'58''0	MARMIROLI Eleonora (04)	12/05 Modena	299
4'41''97	BEGLIARDI Giulia (04)	02/06 Ravenna	

2000 metri piani (r.s. 7'10''87 *Essadqi Mariam* – 2015)

7'35''9	GRAPELLI Cecilia (03)	13/05 Modena	627
7'46''6	Grapelli	21/04 Reggiolo	
8'16''77	Grapelli	03/06 Ravenna	

1200 siepi H 76 S.R. (r.s. 4'18''15 *Essadqi Mariam* – 2015)

4'25''98	GRAPELLI Cecilia (03)	02/06 Ravenna	701
4'26''4	Grapelli	14/04 Rubiera	

80 metri ostacoli (r.s. 11''60 *Guarriello Giulia* – 2016)

13''27	MELLONE Rebecca (04)	14/10 Cesena	797
13''35	Mellone	02/06 Ravenna	
13''2	Mellone	21/04 Reggiolo	
13''2	Mellone	12/05 Modena	
13''4	Mellone	04/05 Piacenza	
13''64	Mellone	22/09 Piacenza	
13''72	Mellone	13/07 Reggio E.	
13''7	Mellone	08/09 Busseto	
13''74	BELTRAMI Letizia (04)	13/07 Reggio E.	732
13''80	Beltrami	22/09 Piacenza	
13''86	Beltrami	02/06 Ravenna	
13''7	Beltrami	21/04 Reggiolo	
13''8	Beltrami	12/05 Modena	
14''4	Beltrami	04/05 Piacenza	

300 metri ostacoli (r.s. 45''48 *Grapelli Francesca* - 2013)

51''5	MELLONE Rebecca (04)	14/04 Rubiera	689
53''0	SACCHI Aurora (04)	14/04 Rubiera	621
53''0	Mellone	13/05 Modena	
54''0	BELTRAMI Letizia (04)	13/05 Modena	578
54''7	Sacchi	13/05 Modena	

Salto in alto (r.s. 1,63 *Fagiana Giada* - 2006)

1,20	VILLA Dayana (03)	21/04 Reggiolo	512
------	-------------------	----------------	-----

Salto in lungo (r.s.5,33 *Cucchi Silvia* - 1993)

4,70	MELLONE Rebecca (04)	26/06 Scandiano	715
4,68	Mellone	12/07 Rubiera	
4,56	Mellone	07/10 Reggio E.	
4,55	BELTRAMI Letizia (04)	07/10 Reggio E.	667
4,54	Mellone	08/09 Busseto	
4,45	Beltrami	26/06 Scandiano	
4,43	Beltrami	12/07 Rubiera	
4,43	Beltrami	23/09 Piacenza	
4,41	Beltrami	04/05 Piacenza	
4,39	Beltrami	02/06 Ravenna	
4,39	ROSSI Flavia (03)	12/07 Rubiera	616

4,34	VILLA Dayana (03)	19/05 Castelnuovo M.	601
4,33	Villa	09/06 Celle Ligure	
4,31	Mellone	14/04 Rubiera	
4,31	Mellone	04/05 Piacenza	
4,10	Villa	14/04 Rubiera	
4,05	Villa	07/10 Reggio E.	
3,93	Villa	08/09 Busseto	
3,91	GABBI Eleonora (03)	09/06 Celle Ligure	470
3,82	Beltrami	14/04 Rubiera	
3,57	GUERRA Ambra (04)	14/04 Rubiera	372
3,52	Guerra	26/06 Scandiano	

Salto Triplo (r.s. 10,99 Guarriello Giulia – 2016)

9,93	MELLONE Rebecca (04)	03/06 Ravenna	717
9,72	Mellone	12/07 Rubiera	
9,55	Mellone	22/09 Piacenza	
9,47	Mellone	15/09 Cremona	
9,38	Mellone	13/05 Modena	
9,27	Mellone	21/04 Reggiolo	

Getto del peso (Kg. 3) (r.s. 12,26 Malagoli Milena - 1984)

7,77	GABBI Eleonora (03)	12/05 Modena	514
7,62	Gabbi	14/04 Rubiera	
6,99	Gabbi	09/06 Celle Ligure	
6,91	Gabbi	19/05 Castelnuovo M.	
6,49	GUERRA Ambra (03)	07/10 Reggio E.	377
6,32	Gabbi	02/06 Ravenna	
5,44	Guerra	26/06 Scandiano	
5,09	Guerra	14/04 Rubiera	

Lancio del disco (Kg. 1) (r.s. 32,68 Malagoli Milena – 1984)

16,20	GUERRA Ambra (04)	03/06 Ravenna	392
14,41	Guerra	23/09 Piacenza	
11,08	Guerra	21/04 Reggiolo	

Lancio del martello (Kg. 3) (r.s. 45,02 Malagutti Jessica - 2004)

14,62	GUERRA Ambra (04)	02/06 Ravenna	324
-------	-------------------	---------------	-----

Lancio del giavellotto (gr. 400) (r.s. 26,67 Guarriello Giulia - 2016)

20,42	GABBI Eleonora (03)	12/05 Modena	447
19,78	Gabbi	10/06 Celle Ligure	
19,63	Gabbi	14/04 Rubiera	
19,35	Gabbi	19/05 Castelnuovo M.	
19,23	Gabbi	02/09 Reggio E.	
19,11	Gabbi	12/07 Rubiera	
15,36	Gabbi	03/06 Ravenna	
15,36	VILLA Dayana (03)	10/06 Celle Ligure	281
13,84	Villa	19/05 Castelnuovo M.	

4x100 metri piani (r.s. 51''20 Davoli E./ Davoli S./Cucchi/Lotti)

54''22	LODI / STAGNO / BEGLIARDI / ROSSI	03/06 Ravenna	755
55''4	LODI / STAGNO / SACCHI / ROSSI	21/04 Reggiolo	684

ALLIEVE**50 metri piani** **INDOOR**

7''61	RUGGIERO Alessia (01)	13/01 Parma	
7''72	PANIZZA Ester (01)	13/01 Parma	

60 metri piani **INDOOR**

8''75	RUGGIERO Alessia (01)	27/01 Modena	
8''76	Ruggiero	03/02 Modena	
9''01	PANIZZA Ester (01)	03/02 Modena	

50 metri ostacoli (0,76) **INDOOR**

7''56	GUARRIELLO Giulia (01)	13/01 Parma	
-------	------------------------	-------------	--

60 metri ostacoli (0,76) **INDOOR**

8''98	GUARRIELLO Giulia (01)	27/01 Modena	
9''22	Guarriello	27/01 Modena	

100 metri piani (r.s. 12''35 Guarriello Giulia - 2017)

12''51	GUARRIELLO Giulia (01)	05/05 Modena	825
12''52 (batt.)	Guarriello	02/06 Chiari	
12''61 (fin.)	Guarriello	02/06 Chiari	
12''66	Guarriello	25/04 Modena	
14''95	PANIZZA Ester (01)	19/06 Rubiera	399
15''07	BARBAGLIA Sara Maria (01)	19/06 Rubiera	381

200 metri piani (r.s. 25''87 Guarriello Giulia - 2018)

25''87	GUARRIELLO Giulia (01)	06/05 Modena	817
---------------	-------------------------------	---------------------	------------

400 metri piani (r.s. 59''3 Cucchi Silvia - 1994)

1'06''32	PANIZZA Ester (01)	05/05 Modena	541
----------	--------------------	--------------	-----

100 metri ostacoli (r.s. 13''94 Guarriello Giulia - 2017)

13''98	GUARRIELLO Giulia (01)	12/05 Reggio E.	913
14''08 (fin.)	Guarriello	17/06 Rieti	
14''09	Guarriello	25/04 Modena	
14''15	Guarriello	22/09 Piacenza	
14''25 (batt.)	Guarriello	17/06 Rieti	
14''30	Guarriello	20/05 Bressanone	

14''31	Guarriello	15/09 Modena	
14''35 (batt.)	Guarriello	02/06 Chiari	
14''48 (fin.)	Guarriello	02/06 Chiari	

200 metri ostacoli (0,76) (r.s. 29''43 Guarriello Giulia – 2018)

29''43	GUARRIELLO Giulia (01)	05/09 Casalmaggiore	884
---------------	-------------------------------	----------------------------	------------

400 metri ostacoli (0,76) (r.s. 1'03''87 Cucchi Silvia - 1994)

1'15''47	PANIZZA Ester (01)	06/05 Modena	559
----------	--------------------	--------------	-----

Salto in alto

1,30	MAZZOLA Elena (01)	05/05 Modena	476
------	--------------------	--------------	-----

Salto in lungo (r.s. 5,56 Guarriello Giulia – 2017)

5,44	GUARRIELLO Giulia (01)	13/05 Reggio E.	782
5,37	Guarriello	16/09 Modena	
5,31	Guarriello	02/09 Reggio E.	
5,27	Guarriello	22/09 Piacenza	
5,19	Guarriello	27/05 Forlì	

Getto del peso (Kg. 3) (r.s. 13,28 Malagoli Milena - 1985)

9,92	BERGAMINI Lara (01)	10/07 Castelnovo M.	508
------	---------------------	---------------------	-----

JUNIORES/PROMESSE/SENIORES

50 metri piani INDOOR

7''48	BERNI Sara (99)	13/01 Parma	
-------	-----------------	-------------	--

60 metri piani INDOOR

8''33 (batt.)	GRAPELLI Francesca (98)	27/01 Modena	
8''33	MAUSOLI Giulia (00)	03/02 Modena	
8''40 (fin.)	Grapelli	27/01 Modena	
8''45	Grapelli	20/01 Modena	
8''73	FERRARI Sara (99)	20/01 Modena	
8''74	Ferrari	27/01 Modena	
8''79	BERNI Sara (99)	20/01 Modena	
8''97	OLMI Debora (96)	10/02 Modena	

400 metri piani INDOOR

1'02''36	GRAPELLI Francesca (98)	10/02 Parma	677
1'03''26	Grapelli	14/01 Parma	
1'07''35	FERRARI Sara (99)	10/02 Parma	507
1'07''36	Ferrari	14/01 Parma	

800 metri piani**INDOOR**

2'32''63	ESSADQI Mariam (00)	14/01 Parma	631
----------	---------------------	-------------	-----

1500 metri piani**INDOOR**

5'14''73	ESSADQI Mariam (00)	10/02 Parma	620
----------	---------------------	-------------	-----

50 metri ostacoli (0,84)**INDOOR**

8''17 (batt.)	GRAPELLI Francesca (98)	13/01 Parma	
8''21 (fin.)	Grapelli	13/01 Parma	
8''25 (batt.)	MAUSOLI Giulia (00)	13/01 Parma	
8''36 (fin.)	Mausoli	13/01 Parma	

60 metri ostacoli (0,84)**INDOOR**

9''46 (fin.)	GRAPELLI Francesca (98)	27/01 Modena	
9''46 (fin.)	MAUSOLI Giulia (00)	27/01 Modena	
9''49 (batt.)	Grapelli	27/01 Modena	
9''50 (fin.)	Mausoli	20/01 Modena	
9''52	Grapelli	20/01 Modena	
9''52 (batt.)	Mausoli	27/01 Modena	
9''56 (fin.)	Mausoli	03/02 Modena	
9''66 (batt.)	FRIGNANI Francesca (94)	03/02 Modena	
9''67 (batt.)	Mausoli	20/01 Modena	
9''70 (batt.)	Mausoli	03/02 Modena	
9''76 (fin.)	Frignani	03/02 Modena	

Salto con l'Asta**INDOOR**

3,40	BIGI Siria (00)	04/02 Ancona	811
3,30	Bigi	21/01 Modena	
3,30	Bigi	27/01 Modena	
3,30	Bigi	11/02 Parma	
3,30	Bigi	25/02 Modena	
3,20	Bigi	13/01 Parma	

Salto in Lungo**INDOOR**

4,99	MAUSOLI Giulia (00)	27/01 Modena	661
4,06	BERNI Sara (99)	13/01 Parma	411

100 metri piani**(r.s. 12''35 Guarriello Giulia - 2017)**

13''08	MAUSOLI Giulia (00)	05/05 Modena	715
13''29	Mausoli	25/04 Modena	
13''33	BELTRAMI Laura (96)	25/04 Modena	668
13''36	Beltrami	26/06 Scandiano	
13''37	Mausoli	26/06 Scandiano	
13''79	FERRARI Sara (99)	25/04 Modena	586
14''01	Ferrari	26/06 Scandiano	

14''02	BERNI Sara (99)	25/04 Modena	547
14''15	OLMI Debora (96)	26/06 Scandiano	525
14''24	Berni	26/06 Scandiano	

200 metri piani (r.s. 25''6 Folloni Riccarda – 1984)

27''40	MAUSOLI Giulia (00)	20/05 Modena	684
27''48	BELTRAMI Laura (96)	08/07 Imola	677
28''34	FERRARI Sara (99)	20/05 Modena	607
28''46	Beltrami	01/09 Modena	
29''33	Ferrari	08/07 Imola	
29''54	Ferrari	01/09 Modena	

400 metri piani (r.s. 59''3 Cucchi Silvia – 1994)

1'00''81	ESSADQI Mariam (00)	25/04 Modena	732
1'01''45	GRAPELLI Francesca (98)	25/04 Modena	709
1'01''74	BELTRAMI Laura (96)	05/05 Modena	699
1'02''90	Beltrami	25/04 Modena	
1'04''78	FERRARI Sara (99)	05/05 Modena	592
1'05''57	Ferrari	25/04 Modena	
1'08''30	Ferrari	15/09 Modena	

800 metri piani (r.s. 2'16''14 Rebutzi Manuela – 2007)

2'19''55	ESSADQI Mariam (00)	20/05 Modena	798
2'19''56	Essadqi	01/06 Agropoli	
2'23''11	Essadqi	06/05 Modena	

1500 metri piani (r.s. 4'39''6 Benatti Antonella - 1986)

5'03''21	ESSADQI Mariam (00)	26/05 Forlì	693
5'07''26	Essadqi	05/05 Modena	

5000 metri piani (r.s. 17'16''30 Bartoli Rita - 2005)

18'27''33	BARTOLI Rita (78) – SF 40	26/05 Forlì	770
18'32''02	Bartoli	06/05 Modena	
20'44''59	RINOLDI Linda (83) – SF 35	06/05 Modena	569

3000 siepi (0,76) (r.s. 12'23''24 Bartoli Rita - 2018)

12'23''24	BARTOLI Rita (78) – SF 40	05/05 Modena	644
13'50''35	RINOLDI Linda (83) – SF 35	05/05 Modena	442

100 metri ostacoli (0,84) (r.s. 14''8 Davoli Silvia – 1995)

15''72	GRAPELLI Francesca (98)	25/04 Modena	765
15''72	Grapelli	05/05 Modena	
15''84	FRIGNANI Francesca (94)	26/05 Forlì	752
16''12	Frignani	05/05 Modena	
16''40	Grapelli	15/09 Modena	

400 metri ostacoli (0,76) (r.s. 1'03''76 Grapelli Francesca - 2016)

1'03''92	GRAPELLI Francesca (98)	06/05 Modena	839
1'05''00	Grapelli	20/05 Modena	
1'05''55	Grapelli	08/07 Imola	
1'07''73	Grapelli	15/09 Modena	

Salto con l'Asta (r.s. 3,50 Gazzotti Gloria - 2001)

3,40	BIGI Siria (00)	06/05 Modena	811
3,30	Bigi	26/05 Forlì	
3,30	Bigi	16/09 Modena	
3,20 (qual.)	Bigi	02/06 Agropoli	
3,20 (fin.)	Bigi	03/06 Agropoli	

Salto in Lungo (r.s. 5,56 Guarriello Giulia - 2017)

5,17	MAUSOLI Giulia (00)	26/06 Scandiano	709
5,10	Mausoli	25/04 Modena	
4,92	Mausoli	05/05 Modena	
4,90	Mausoli	27/05 Forlì	
4,73	Mausoli	16/09 Modena	
4,68	BERNI Sara (99)	05/05 Modena	577
4,24	Berni	26/06 Scandiano	
4,15	Berni	25/04 Modena	

Salto Triplo (r.s. 12,85 Cucchi Silvia - 1996)

10,05	BERNI Sara (99)	20/05 Modena	477
9,55	Berni	05/05 Modena	

Getto del peso (Kg. 4) (r.s. 11,69 Malagoli Milena - 1986)

8,80	ZANELLA Giorgia (96)	05/05 Modena	536
7,53	CASTELLANI Veronica (00)	10/07 Castelnovo M.	435
5,89	BRENTALI Noemi (00)	25/04 Modena	296

Lancio del disco (Kg. 1) (r.s. 34,96 Malagoli Milena - 1985)

20,55	CASTELLANI Veronica (00)	06/05 Modena	359
-------	--------------------------	--------------	-----

Lancio del martello (Kg. 4) (r.s. 45,26 Malagutti Jessica - 2009)

38,69	ZANELLA Giorgia (96)	05/05 Modena	673
38,08	Zanella	25/04 Modena	

Lancio del giavellotto (gr. 600) (r.s. 36,26 Castellani Veronica - 2018)

36,26	CASTELLANI Veronica (00)	23/05 Modena	698
33,98	Castellani	06/05 Modena	
33,34	Castellani	26/06 Scandiano	
32,79	Castellani	16/09 Modena	
32,61	Castellani	27/05 Forlì	

32,07	Castellani	20/01 Modena
31,36	Castellani	20/05 Modena
31,29	Castellani	01/06 Agropoli
30,96	Castellani	19/06 Rubiera
29,80	Castellani	08/07 Imola
29,51	Castellani	11/02 Carpi

4x100 metri piani (r.s. 50''30 Mausoli-Guarriello-Beltrami-Ferrari)

50''30 MAUSOLI / GUARRIELLO / BELTRAMI / FERRARI 05/05 Modena 838

4x400 metri piani (r.s. 4'05''15 Beltrami-Grapelli-Ferrari-Essadqi)

4'05''15 BELTRAMI / GRAPELLI / FERRARI / ESSADQI 27/05 Forlì 813

NUOVI RECORD SOCIALI - maschili

DHANA KEVIN	52''8	300 metri piani	ESORDIENTE
LANDINI ISMAELE	37''02	300 metri piani	CADETTO
LANDINI ISMAELE	27''56	200 metri ostacoli	CADETTO
LANDINI ISMAELE	40''56	300 metri ostacoli	CADETTO
GRAVANTE GIUSEPPE	4'18''51	1500 metri piani	ALLIEVO
GRAVANTE GIUSEPPE	9'20''95	3000 metri piani	ALLIEVO
PRETI NICOLO'	6,73	Salto in Lungo	ALLIEVO
MACCARI ELIA	48'48''96	10 Km di Marcia	ASSOLUTO
LUSUARDI FILIPPO	4,55	Salto con l'Asta	ASSOLUTO
FAVA SEBASTIANO	6,76	Salto in Lungo	JUNIOR / ASSOLUTO
MARCHIO' DAVIDE	39,08	Lancio del disco	JUNIOR

NUOVI RECORD SOCIALI - femminili

GUARRIELLO GIULIA	25''87	200 metri piani	ALLIEVA
GUARRIELLO GIULIA	29''43	200 metri ostacoli	ALLIEVA / ASSOLUTO
MAUSOLI GIULIA	13''08	100 metri piani	JUNIOR
MAUSOLI GIULIA	27''40	200 metri piani	JUNIOR
BIGI SIRIA	3,40	Salto con l'Asta	JUNIOR
BARTOLI RITA	12'23''24	3000 metri siepi	ASSOLUTA
CASTELLANI VERONICA	36,26	Tiro del Giavellotto	JUNIOR / ASSOLUTO
MAUSOLI / GUARRIELLO BELTRAMI / FERRARI	50''30	Staffetta 4 x 100	ASSOLUTO
BELTRAMI / GRAPELLI FERRARI / ESSADQI	4'05''15	Staffetta 4 x 400	ASSOLUTO

Atletica Al Camparada si sono disputati i campionati di società per Allievi: successi per Alessia Baldini e Martha Codeiuppi
Giulia Guarriello scatenata: vince i 100hs in 13"98 e prenota gli Europei

Bolondi a caccia dell'oro ai campionati italiani

Atletica Indoor, ad Ancona anche Franco Geromino cerca il podio nella marcia. Donzani a Roma | R

Siria Bigi senza rivali nel salto con l'asta

Eleonora Gabbi due volte d'oro nel peso e giavelotto

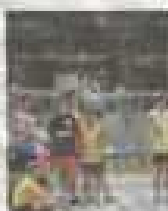

Atletica, continua di ragazzi in gara ai Principali di Padova. Simona Landini torna meglio nel 1000, prima nei 300 ostacoli

ATLETICA ALLIEVI

La Guarriello quinta ai tricolori nei 100 ostacoli



Giulia Guarriello

RITI

Buon quinto posto ai Campionati italiani Allievi a Rieti per Giulia Guarriello dell'Atletica Impresa Po Reggiolo. Dopo la vittoria della batteria in 14"25 (sesto tempo complessivo), la mogliese si è migliorata con 14"00 nella finale in cui si è

ATLETICA

Ai campionati di società vincono Guarriello e Baldini

di Grizza). Nel 2000 dieci vincitori Pietro Obidiani (At. Piacenza), alle sue spalle Simone Rivinelli (Eclat, Ferrara) e Ka-

terminano ai piedi del podio Roberto Ferretti (Corradini) e Giuseppe Granvante (Impresa Atletica Po). Nel frattempo al-

CORSA CAMPESTRE

Doppietta dell'Impresa Po nelle Master dell'Ecologic Cross

Comunicato

Successo a Correggio per l'Ecologic Cross, competizione generale Fidal, organizzata dal C.S.

re a Caterino Monti la laureata Lilla Argento dell'Atletica Reggiolo che condivide Chiara Romagnoli della Polisportiva Stampolesse e Nicole Zanardi della Self

Per i Ragazzi coppia dell'Atletica Scandiano con Margherita Carrarini e Carlotta Dezi mentre la campionessa Silvia Baruffi-

Atletica Impresa Po ha avuto la meglio nella scandinava Gertina Brignani.

Nelle Junior Seniores Rosanna Basso e Mariam Amadiq dell'Impresa Po, alle sue spalle Martina Agostina Ghisli (Polisportiva Correggio), Rebecca Virmani (Impresa Po) e Viola Daniela Gi-

ATLETICA LEGGERA

Landini e Adjei primi ai regionali

Vittoria per l'Atletica Impresa Po Reggiolo e Self Mor

Aldo Spadoni

di Bologna

Nei Campionati Regionali di atletica leggera riservati alla categoria Cadetti disputatisi a Ravenna, arrivano due belle vittorie con Emanuele Landini dell'Atletica Impresa Po Reggiolo e il nuovo Adjei della Self Montebelluna & Grizza nel salto in lungo oltre ad alcuni eccellenti podi. Nei 300 ha Israele Landini (Atletica Impresa Po) con 41"20 supera Gabriele Casadei (At. Immedi Nord Sarsacampagna) e Daniele Liviero (Libertas Human). Nel salto in lungo Daniel Adjei vince con la misura di 8,45, con lui sul podio Elia Zoliani (Polisportiva Atletico Borgo Panigra-

to) con 5,30 e Niccolò Cavicchioni (Fransilvano 1974 Modenese) con 5,15, sotto il campionario di squadra Edoardo Cacci, Hassan Adjei è secondo negli 80 metri in 1"20 battuto solamente da Rodolfo Boskye dell'At. Parana che chiude in 1"18. Nei 1.000 metri arriva successo per Giulia Ferretti (Atletica Parma Sport) che supera Martina Bertal (Fransilvano 1974 Modenese), Lynn Casati (At. Piacenza) con quarta Cecilia Gaspari (Impresa Po). Negli 800 metri è Giuseppa Pelloni (Cus Bologna) con 12"37 sotto quarta Rebecca Mellone (Impresa Atletica Po). Nell'area femminile si è svolta a Grada Castagnoli (Fransilvano 1974 Modenese), seguita da Eleonora Solari-

l'At. Immedi - Chia Grizza), squadra del peso di il Casati (Impresa Po) con 10,06, con lei, Hani Waver (Cus Bologna) e Rebecca Jamery dell'Atletica Po. Nella staffetta femminile 4 x 400 metri è l'Atletica Impresa Po con 4'00"00, con lei, Hani Waver (Cus Bologna) e Rebecca Jamery dell'Atletica Po. Nella staffetta maschile 4 x 400 metri è l'Atletica Impresa Po con 3'15"00, con lui, Hani Waver (Cus Bologna) e Rebecca Jamery dell'Atletica Po.

ASSOLUTI

L'Atletica Impresa Po domina la staffetta femminile 4 x 400



Le quattro staffette dell'Atletica Impresa Po vincitrici della staffetta.

Aldo Spadoni

di Bologna

Nella seconda giornata degli assoluti di atletica leggera organizzata dalla Impresa Po, gli at-

Cadetti (Self Montebelluna) Grizza. Nel giovedì sera www.Cadetti.it di Cus Bologna) con 40"15, con lei sul podio la loro partner Anna Biondi (Self Montebelluna) Grizza) con 38"00 e Francesca